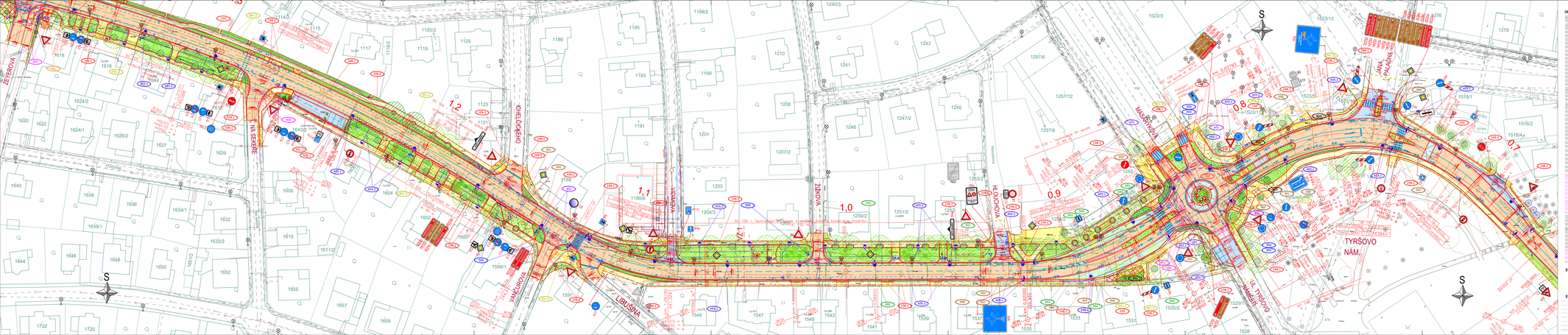

LEGENDA:

OBJEKTY STAVBY :

SO - OBJEKTY PŘÍPRAVY ÚZEMÍ
SO 000 - Demolice objektů a zařízení staveniště

SO - OBJEKTY POZEMNÍCH KOMUNIKACÍ
SO 101 - Reconstrukce ul. Libická v km 0,240-0,663
SO 102 - Reconstrukce ul. Libická v km 0,663-0,858
SO 103 - Reconstrukce ul. Libická v km 1,250-1,350
SO 104 - Reconstrukce ul. Libická v km 1,340-1,553
SO 105 - Reconstrukce ul. Libická v km 1,553-1,282
SO 106 - Reconstrukce ul. Na Sekiře v km 0,000-0,160
SO 107 - Reconstrukce ul. Přítoplaná v km 0,239 m.č.
SO 108.1 - Reconstrukce napojení obslužných komunikací
SO 108.2 - Reconstrukce napojení obslužných komunikací – nová
SO 108.3 - Chodníky, parkování a zelené plochy
SO 108.4 - Reconstrukce napojení obslužné cesty – nová
SO 110 - Napojení pomocné OK č.04
SO 180 - Zapojení–odbočující opatření při výstavbě
SO 181 - Zapojení–odbočující opatření – trvalé
SO 182 - Definitivní dopravní značení a zařízení – hlavní trasa
SO 183 - Definitivní dopravní značení a zařízení – napojení MK
SO - OBJEKTY ZÁKLADŮ
SO 200.1 - Opěrná zeď
SO 200.2 - Opěrná zeď – pro nové chodníky
SO 200.3 - Reconstrukce opěrné zdi v km 0,450
SO - VODOHOSPODÁŘSKÉ OBJEKTY
SO 301 - Přeložka vodovodní přípojky
SO 302 - Přípojky UV
SO 303 - Stoka "A"
SO 304 - Stoka "A-1"
SO 305 - Stoka "A-2"
SO 306 - Ruční odvodnění konstrukcí
SO 307 - Kanalizační přípojky
SO 308 - Reconstrukce oddílnosti Náměstí – Křoupka
SO 309 - Stoka "A" – ul. Na Sekiře – ul. Přítoplaná
SO 350 - Úpravy dešťových vodovodů v ul. Libická
SO 351 - Ruční dešťových vodovodů v ul. Libická
SO 352 - Úpravy dešťových vodovodů OK Žižka
SO 353 - Ruční dešťových vodovodů OK Žižka
SO 354 - Úpravy dešťových vodovodů Tyršovo náměstí
SO 355 - Ruční dešťových vodovodů Tyršovo náměstí
SO 360 - Úpravy dešťových vodovodů U Koruny
SO 361 - Ruční dešťových vodovodů U Koruny
SO 362 - Ruční vsák
SO 363 - Ruční vsák
SO 364 - Ruční vsák
SO 365 - Ruční vsák
SO 366 - Ruční vsák
SO 367 - Ruční vsák
SO 368 - Ruční vsák
SO 369 - Ruční vsák
SO 370 - Ruční vsák
SO 371 - Ruční vsák
SO 372 - Ruční vsák
SO 373 - Ruční vsák
SO 374 - Ruční vsák
SO 375 - Ruční vsák
SO 376 - Ruční vsák
SO 377 - Ruční vsák
SO 378 - Ruční vsák
SO 379 - Ruční vsák
SO 380 - Ruční vsák
SO 381 - Ruční vsák
SO 382 - Ruční vsák
SO 383 - Ruční vsák
SO 384 - Ruční vsák
SO 385 - Ruční vsák
SO 386 - Ruční vsák
SO 387 - Ruční vsák
SO 388 - Ruční vsák
SO 389 - Ruční vsák
SO 390 - Ruční vsák
SO 391 - Ruční vsák
SO 392 - Ruční vsák
SO 393 - Ruční vsák
SO 394 - Ruční vsák
SO 395 - Ruční vsák
SO 396 - Ruční vsák
SO 397 - Ruční vsák
SO 398 - Ruční vsák
SO 399 - Ruční vsák
SO 400 - Ruční vsák
SO 401 - Ruční vsák
SO 402 - Ruční vsák
SO 403 - Ruční vsák
SO 404 - Ruční vsák
SO 405 - Ruční vsák
SO 406 - Ruční vsák
SO 407 - Ruční vsák
SO 408 - Ruční vsák
SO 409 - Ruční vsák
SO 410 - Ruční vsák
SO 411 - Ruční vsák
SO 412 - Ruční vsák
SO 413 - Ruční vsák
SO 414 - Ruční vsák
SO 415 - Ruční vsák
SO 416 - Ruční vsák
SO 417 - Ruční vsák
SO 418 - Ruční vsák
SO 419 - Ruční vsák
SO 420 - Ruční vsák
SO 421 - Ruční vsák
SO 422 - Ruční vsák
SO 423 - Ruční vsák
SO 424 - Ruční vsák
SO 425 - Ruční vsák
SO 426 - Ruční vsák
SO 427 - Ruční vsák
SO 428 - Ruční vsák
SO 429 - Ruční vsák
SO 430 - Ruční vsák
SO 431 - Ruční vsák
SO 432 - Ruční vsák
SO 433 - Ruční vsák
SO 434 - Ruční vsák
SO 435 - Ruční vsák
SO 436 - Ruční vsák
SO 437 - Ruční vsák
SO 438 - Ruční vsák
SO 439 - Ruční vsák
SO 440 - Ruční vsák
SO 441 - Ruční vsák
SO 442 - Ruční vsák
SO 443 - Ruční vsák
SO 444 - Ruční vsák
SO 445 - Ruční vsák
SO 446 - Ruční vsák
SO 447 - Ruční vsák
SO 448 - Ruční vsák
SO 449 - Ruční vsák
SO 450 - Ruční vsák
SO 451 - Ruční vsák
SO 452 - Ruční vsák
SO 453 - Ruční vsák
SO 454 - Ruční vsák
SO 455 - Ruční vsák
SO 456 - Ruční vsák
SO 457 - Ruční vsák
SO 458 - Ruční vsák
SO 459 - Ruční vsák
SO 460 - Ruční vsák
SO 461 - Ruční vsák
SO 462 - Ruční vsák
SO 463 - Ruční vsák
SO 464 - Ruční vsák
SO 465 - Ruční vsák
SO 466 - Ruční vsák
SO 467 - Ruční vsák
SO 468 - Ruční vsák
SO 469 - Ruční vsák
SO 470 - Ruční vsák
SO 471 - Ruční vsák
SO 472 - Ruční vsák
SO 473 - Ruční vsák
SO 474 - Ruční vsák
SO 475 - Ruční vsák
SO 476 - Ruční vsák
SO 477 - Ruční vsák
SO 478 - Ruční vsák
SO 479 - Ruční vsák
SO 480 - Ruční vsák
SO 481 - Ruční vsák
SO 482 - Ruční vsák
SO 483 - Ruční vsák
SO 484 - Ruční vsák
SO 485 - Ruční vsák
SO 486 - Ruční vsák
SO 487 - Ruční vsák
SO 488 - Ruční vsák
SO 489 - Ruční vsák
SO 490 - Ruční vsák
SO 491 - Ruční vsák
SO 492 - Ruční vsák
SO 493 - Ruční vsák
SO 494 - Ruční vsák
SO 495 - Ruční vsák
SO 496 - Ruční vsák
SO 497 - Ruční vsák
SO 498 - Ruční vsák
SO 499 - Ruční vsák
SO 500 - Ruční vsák
SO 501 - Ruční vsák
SO 502 - Ruční vsák
SO 503 - Ruční vsák
SO 504 - Ruční vsák
SO 505 - Ruční vsák
SO 506 - Ruční vsák
SO 507 - Ruční vsák
SO 508 - Ruční vsák
SO 509 - Ruční vsák
SO 510 - Ruční vsák
SO 511 - Ruční vsák
SO 512 - Ruční vsák
SO 513 - Ruční vsák
SO 514 - Ruční vsák
SO 515 - Ruční vsák
SO 516 - Ruční vsák
SO 517 - Ruční vsák
SO 518 - Ruční vsák
SO 519 - Ruční vsák
SO 520 - Ruční vsák
SO 521 - Ruční vsák
SO 522 - Ruční vsák
SO 523 - Ruční vsák
SO 524 - Ruční vsák
SO 525 - Ruční vsák
SO 526 - Ruční vsák
SO 527 - Ruční vsák
SO 528 - Ruční vsák
SO 529 - Ruční vsák
SO 530 - Ruční vsák
SO 531 - Ruční vsák
SO 532 - Ruční vsák
SO 533 - Ruční vsák
SO 534 - Ruční vsák
SO 535 - Ruční vsák
SO 536 - Ruční vsák
SO 537 - Ruční vsák
SO 538 - Ruční vsák
SO 539 - Ruční vsák
SO 540 - Ruční vsák
SO 541 - Ruční vsák
SO 542 - Ruční vsák
SO 543 - Ruční vsák
SO 544 - Ruční vsák
SO 545 - Ruční vsák
SO 546 - Ruční vsák
SO 547 - Ruční vsák
SO 548 - Ruční vsák
SO 549 - Ruční vsák
SO 550 - Ruční vsák
SO 551 - Ruční vsák
SO 552 - Ruční vsák
SO 553 - Ruční vsák
SO 554 - Ruční vsák
SO 555 - Ruční vsák
SO 556 - Ruční vsák
SO 557 - Ruční vsák
SO 558 - Ruční vsák
SO 559 - Ruční vsák
SO 560 - Ruční vsák
SO 561 - Ruční vsák
SO 562 - Ruční vsák
SO 563 - Ruční vsák
SO 564 - Ruční vsák
SO 565 - Ruční vsák
SO 566 - Ruční vsák
SO 567 - Ruční vsák
SO 568 - Ruční vsák
SO 569 - Ruční vsák
SO 570 - Ruční vsák
SO 571 - Ruční vsák
SO 572 - Ruční vsák
SO 573 - Ruční vsák
SO 574 - Ruční vsák
SO 575 - Ruční vsák
SO 576 - Ruční vsák
SO 577 - Ruční vsák
SO 578 - Ruční vsák
SO 579 - Ruční vsák
SO 580 - Ruční vsák
SO 581 - Ruční vsák
SO 582 - Ruční vsák
SO 583 - Ruční vsák
SO 584 - Ruční vsák
SO 585 - Ruční vsák
SO 586 - Ruční vsák
SO 587 - Ruční vsák
SO 588 - Ruční vsák
SO 589 - Ruční vsák
SO 590 - Ruční vsák
SO 591 - Ruční vsák
SO 592 - Ruční vsák
SO 593 - Ruční vsák
SO 594 - Ruční vsák
SO 595 - Ruční vsák
SO 596 - Ruční vsák
SO 597 - Ruční vsák
SO 598 - Ruční vsák
SO 599 - Ruční vsák
SO 600 - Ruční vsák
SO 601 - Ruční vsák
SO 602 - Ruční vsák
SO 603 - Ruční vsák
SO 604 - Ruční vsák
SO 605 - Ruční vsák
SO 606 - Ruční vsák
SO 607 - Ruční vsák
SO 608 - Ruční vsák
SO 609 - Ruční vsák
SO 610 - Ruční vsák
SO 611 - Ruční vsák
SO 612 - Ruční vsák
SO 613 - Ruční vsák
SO 614 - Ruční vsák
SO 615 - Ruční vsák
SO 616 - Ruční vsák
SO 617 - Ruční vsák
SO 618 - Ruční vsák
SO 619 - Ruční vsák
SO 620 - Ruční vsák
SO 621 - Ruční vsák
SO 622 - Ruční vsák
SO 623 - Ruční vsák
SO 624 - Ruční vsák
SO 625 - Ruční vsák
SO 626 - Ruční vsák
SO 627 - Ruční vsák
SO 628 - Ruční vsák
SO 629 - Ruční vsák
SO 630 - Ruční vsák
SO 631 - Ruční vsák
SO 632 - Ruční vsák
SO 633 - Ruční vsák
SO 634 - Ruční vsák
SO 635 - Ruční vsák
SO 636 - Ruční vsák
SO 637 - Ruční vsák
SO 638 - Ruční vsák
SO 639 - Ruční vsák
SO 640 - Ruční vsák
SO 641 - Ruční vsák
SO 642 - Ruční vsák
SO 643 - Ruční vsák
SO 644 - Ruční vsák
SO 645 - Ruční vsák
SO 646 - Ruční vsák
SO 647 - Ruční vsák
SO 648 - Ruční vsák
SO 649 - Ruční vsák
SO 650 - Ruční vsák
SO 651 - Ruční vsák
SO 652 - Ruční vsák
SO 653 - Ruční vsák
SO 654 - Ruční vsák
SO 655 - Ruční vsák
SO 656 - Ruční vsák
SO 657 - Ruční vsák
SO 658 - Ruční vsák
SO 659 - Ruční vsák
SO 660 - Ruční vsák
SO 661 - Ruční vsák
SO 662 - Ruční vsák
SO 663 - Ruční vsák
SO 664 - Ruční vsák
SO 665 - Ruční vsák
SO 666 - Ruční vsák
SO 667 - Ruční vsák
SO 668 - Ruční vsák
SO 669 - Ruční vsák
SO 670 - Ruční vsák
SO 671 - Ruční vsák
SO 672 - Ruční vsák
SO 673 - Ruční vsák
SO 674 - Ruční vsák
SO 675 - Ruční vsák
SO 676 - Ruční vsák
SO 677 - Ruční vsák
SO 678 - Ruční vsák
SO 679 - Ruční vsák
SO 680 - Ruční vsák
SO 681 - Ruční vsák
SO 682 - Ruční vsák
SO 683 - Ruční vsák
SO 684 - Ruční vsák
SO 685 - Ruční vsák
SO 686 - Ruční vsák
SO 687 - Ruční vsák
SO 688 - Ruční vsák
SO 689 - Ruční vsák
SO 690 - Ruční vsák
SO 691 - Ruční vsák
SO 692 - Ruční vsák
SO 693 - Ruční vsák
SO 694 - Ruční vsák
SO 695 - Ruční vsák
SO 696 - Ruční vsák
SO 697 - Ruční vsák
SO 698 - Ruční vsák
SO 699 - Ruční vsák
SO 700 - Ruční vsák
SO 701 - Ruční vsák
SO 702 - Ruční vsák
SO 703 - Ruční vsák
SO 704 - Ruční vsák
SO 705 - Ruční vsák
SO 706 - Ruční vsák
SO 707 - Ruční vsák
SO 708 - Ruční vsák
SO 709 - Ruční vsák
SO 710 - Ruční vsák
SO 711 - Ruční vsák
SO 712 - Ruční vsák
SO 713 - Ruční vsák
SO 714 - Ruční vsák
SO 715 - Ruční vsák
SO 716 - Ruční vsák
SO 717 - Ruční vsák
SO 718 - Ruční vsák
SO 719 - Ruční vsák
SO 720 - Ruční vsák
SO 721 - Ruční vsák
SO 722 - Ruční vsák
SO 723 - Ruční vsák
SO 724 - Ruční vsák
SO 725 - Ruční vsák
SO 726 - Ruční vsák
SO 727 - Ruční vsák
SO 728 - Ruční vsák
SO 729 - Ruční vsák
SO 730 - Ruční vsák
SO 731 - Ruční vsák
SO 732 - Ruční vsák
SO 733 - Ruční vsák
SO 734 - Ruční vsák
SO 735 - Ruční vsák
SO 736 - Ruční vsák
SO 737 - Ruční vsák
SO 738 - Ruční vsák
SO 739 - Ruční vsák
SO 740 - Ruční vsák
SO 741 - Ruční vsák
SO 742 - Ruční vsák
SO 743 - Ruční vsák
SO 744 - Ruční vsák
SO 745 - Ruční vsák
SO 746 - Ruční vsák
SO 747 - Ruční vsák
SO 748 - Ruční vsák
SO 749 - Ruční vsák
SO 750 - Ruční vsák
SO 751 - Ruční vsák
SO 752 - Ruční vsák
SO 753 - Ruční vsák
SO 754 - Ruční vsák
SO 755 - Ruční vsák
SO 756 - Ruční vsák
SO 757 - Ruční vsák
SO 758 - Ruční vsák
SO 759 - Ruční vsák
SO 760 - Ruční vsák
SO 761 - Ruční vsák
SO 762 - Ruční vsák
SO 763 - Ruční vsák
SO 764 - Ruční vsák
SO 765 - Ruční vsák
SO 766 - Ruční vsák
SO 767 - Ruční vsák
SO 768 - Ruční vsák
SO 769 - Ruční vsák
SO 770 - Ruční vsák
SO 771 - Ruční vsák
SO 772 - Ruční vsák
SO 773 - Ruční vsák
SO 774 - Ruční vsák
SO 775 - Ruční vsák
SO 776 - Ruční vsák
SO 777 - Ruční vsák
SO 778 - Ruční vsák
SO 779 - Ruční vsák
SO 780 - Ruční vsák
SO 781 - Ruční vsák
SO 782 - Ruční vsák
SO 783 - Ruční vsák
SO 784 - Ruční vsák
SO 785 - Ruční vsák
SO 786 - Ruční vsák
SO 787 - Ruční vsák
SO 788 - Ruční vsák
SO 789 - Ruční vsák
SO 790 - Ruční vsák
SO 791 - Ruční vsák
SO 792 - Ruční vsák
SO 793 - Ruční vsák
SO 794 - Ruční vsák
SO 795 - Ruční vsák
SO 796 - Ruční vsák
SO 797 - Ruční vsák
SO 798 - Ruční vsák
SO 799 - Ruční vsák
SO 800 - Ruční vsák
SO 801 - Ruční vsák
SO 802 - Ruční vsák
SO 803 - Ruční vsák
SO 804 - Ruční vsák
SO 805 - Ruční vsák
SO 806 - Ruční vsák
SO 807 - Ruční vsák
SO 808 - Ruční vsák
SO 809 - Ruční vsák
SO 810 - Ruční vsák
SO 811 - Ruční vsák
SO 812 - Ruční vsák
SO 813 - Ruční vsák
SO 814 - Ruční vsák
SO 815 - Ruční vsák
SO 816 - Ruční vsák
SO 817 - Ruční vsák
SO 818 - Ruční vsák
SO 819 - Ruční vsák
SO 820 - Ruční vsák
SO 821 - Ruční vsák
SO 822 - Ruční vsák
SO 823 - Ruční vsák
SO 824 - Ruční vsák
SO 825 - Ruční vsák
SO 826 - Ruční vsák
SO 827 - Ruční vsák
SO 828 - Ruční vsák
SO 829 - Ruční vsák
SO 830 - Ruční vsák
SO 831 - Ruční vsák
SO 832 - Ruční vsák
SO 833 - Ruční vsák
SO 834 - Ruční vsák
SO 835 - Ruční vsák
SO 836 - Ruční vsák
SO 837 - Ruční vsák
SO 838 - Ruční vsák
SO 839 - Ruční vsák
SO 840 - Ruční vsák
SO 841 - Ruční vsák
SO 842 - Ruční vsák
SO 843 - Ruční vsák
SO 844 - Ruční vsák
SO 845 - Ruční vsák
SO 846 - Ruční vsák
SO 847 - Ruční vsák
SO 848 - Ruční vsák
SO 849 - Ruční vsák
SO 850 - Ruční vsák
SO 851 - Ruční vsák
SO 852 - Ruční vsák
SO 853 - Ruční vsák
SO 854 - Ruční vsák
SO 855 - Ruční vsák
SO 856 - Ruční vsák
SO 857 - Ruční vsák
SO 858 - Ruční vsák
SO 859 - Ruční vsák
SO 860 - Ruční vsák
SO 861 - Ruční vsák
SO 862 - Ruční vsák
SO 863 - Ruční vsák
SO 864 - Ruční vsák
SO 865 - Ruční vsák
SO 866 - Ruční vsák
SO 867 - Ruční vsák
SO 868 - Ruční vsák
SO 869 - Ruční vsák
SO 870 - Ruční vsák
SO 871 - Ruční vsák
SO 872 - Ruční vsák
SO 873 - Ruční vsák
SO 874 - Ruční vsák
SO 875 - Ruční vsák
SO 876 - Ruční vsák
SO 877 - Ruční vsák
SO 878 - Ruční vsák
SO 879 - Ruční vsák
SO 880 - Ruční vsák
SO 881 - Ruční vsák
SO 882 - Ruční vsák
SO 883 - Ruční vsák
SO 884 - Ruční vsák
SO 885 - Ruční vsák
SO 886 - Ruční vsák
SO 887 - Ruční vsák
SO 888 - Ruční vsák
SO 889 - Ruční vsák
SO 890 - Ruční vsák
SO 891 - Ruční vsák
SO 892 - Ruční vsák
SO 893 - Ruční vsák
SO 894 - Ruční vsák
SO 895 - Ruční vsák
SO 896 - Ruční vsák
SO 897 - Ruční vsák
SO 898 - Ruční vsák
SO 899 - Ruční vsák
SO 900 - Ruční vsák
SO 901 - Ruční vsák
SO 902 - Ruční vsák
SO 903 - Ruční vsák
SO 904 - Ruční vsák
SO 905 - Ruční vsák
SO 906 - Ruční vsák
SO 907 - Ruční vsák
SO 908 - Ruční vsák
SO 909 - Ruční vsák
SO 910 - Ruční vsák
SO 911 - Ruční vsák
SO 912 - Ruční vsák
SO 913 - Ruční vsák
SO 914 - Ruční vsák
SO 915 - Ruční vsák
SO 916 - Ruční vsák
SO 917 - Ruční vsák
SO 918 - Ruční vsák
SO 919 - Ruční vsák
SO 920 - Ruční vsák
SO 921 - Ruční vsák
SO 922 - Ruční vsák
SO 923 - Ruční vsák
SO 924 - Ruční vsák
SO 925 - Ruční vsák
SO 926 - Ruční vsák
SO 927 - Ruční vsák
SO 928 - Ruční vsák
SO 929 - Ruční vsák
SO 930 - Ruční vsák
SO 931 - Ruční vsák
SO 932 - Ruční vsák
SO 933 - Ruční vsák
SO 934 - Ruční vsák
SO 935 - Ruční vsák
SO 936 - Ruční vsák
SO 937 - Ruční vsák
SO 938 - Ruční vsák
SO 939 - Ruční vsák
SO 940 - Ruční vsák
SO 941 - Ruční vsák
SO 942 - Ruční vsák
SO 943 - Ruční vsák
SO 944 - Ruční vsák
SO 945 - Ruční vsák
SO 946 - Ruční vsák
SO 947 - Ruční vsák
SO 948 - Ruční vsák
SO 949 - Ruční vsák
SO 950 - Ruční vsák
SO 951 - Ruční vsák
SO 952 - Ruční vsák
SO 953 - Ruční vsák
SO 954 - Ruční vsák
SO 955 - Ruční vsák
SO 956 - Ruční vsák
SO 957 - Ruční vsák
SO 958 - Ruční vsák
SO 959 - Ruční vsák
SO 960 - Ruční vsák
SO 961 - Ruční vsák
SO 962 - Ruční vsák
SO 963 - Ruční vsák
SO 964 - Ruční vsák
SO 965 - Ruční vsák
SO 966 - Ruční vsák
SO 967 - Ruční vsák
SO 968 - Ruční vsák
SO 969 - Ruční vsák
SO 970 - Ruční vsák
SO 971 - Ruční vsák
SO 972 - Ruční vsák
SO 973 - Ruční vsák
SO 974 - Ruční vsák
SO 975 - Ruční vsák
SO 976 - Ruční vsák
SO 977 - Ruční vsák
SO 978 - Ruční vsák
SO 979 - Ruční vsák
SO 980 - Ruční vsák
SO 981 - Ruční vsák
SO 982 - Ruční vsák
SO 983 - Ruční vsák
SO 984 - Ruční vsák
SO 985 - Ruční vsák
SO 986 - Ruční vsák
SO 987 - Ruční vsák
SO 988 - Ruční vsák
SO 989 - Ruční vsák
SO 990 - Ruční vsák
SO 991 - Ruční vsák
SO 992 - Ruční vsák
SO 993 - Ruční vsák
SO 994 - Ruční vsák
SO 995 - Ruční vsák
SO 996 - Ruční vsák
SO 997 - Ruční vsák
SO 998 - Ruční vsák
SO 999 - Ruční vsák
SO 1000 - Ruční vsák

BAREVNÉ PLOCHY:

- Vozovka – Asfalt – komplexní vozovková konstrukce
- Vozovka – Asfalt – napojení vrstev vozovky
- Vozovka – Asfalt – pouze frézování krytu
- Vozovka – Dlažba
- Vozovka – Dlažba – zastávky BUS, ochranný kříž
- Vozovka – Dlažba – zastávky BUS – pochozí
- Vozovka – Dlažba – místní komunikace – pochozí
- Chodník – Dlažba – betonové nepojížděné
- Chodník – Dlažba – Vjezdy/Zjezdy
- Chodník – Dlažba – kmenové – kmenové hladkými prvky
- Chodník – Dlažba – MZhmotné – barevné – kontrastní pás
- Zeleň
- Zeleň ve svahu – spíšel od jeho dotčíl/od osy výhrnu
- SO 801 – výsadba keřů a trvalek
- SO 200 – Zdi
- SO 100 – Těžkovky

NAVRHOVANÉ INŽ SÍTĚ :

- Vedení VN – podzemní
- Vedení NN – podzemní
- Vedení veřejného osvětlení
- Vedení VO – podzemní
- Zabezpečovací vedení – nadzemní
- Kanalizace dešťová
- Kanalizace jednotná
- Vodovodní přípojky
- Ruční vsák
- Rulové sítě
- Souseřící investice

OSTATNÍ ČÁRY:

- Nové nadzemní kraje
- Trafoboxy
- Svodidla – v plné výšce
- Svodidla – výškové nábehy
- Betonové opěrné z zeravých pásech
- Odtranení plánu dráhy
- SO 020 – Zařízení staveniště
- SO 800/100 – Opasaní/zábrani
- Hranice stavby/výdejí hranice ploch zábrani
- Hranice ochranného pásma pozi. komunikace

OSTATNÍ:

- Popis stavebních objektů
- SO 100 – Izolovaný vsák 0,35
- SO 403 – Stoška VO **nové/rušené**
- Kanalizační kontrolní
- Vodovod objekt
- Km – 180 – Nové VO2
- SO 020 – Kluzké stromy
- SO 020 – Přechy betonové pomocné v odstranění
- SO 801 – Výsadba stromů
- SO 801 – Obsaující stromy – ochrana

PŘESNOST ZÁKRESŮ SITUACÍCH INŽENÝRSKÝCH SÍTÍ OBDRŽENÁ KVALITĚ PODKLADŮ JEJICH SPRÁVCŮ. ZAKRESLENÍ VEDENÍ ZDOJI POLOZE OVĚŘOVAT A PŘED ZAHÁJENÍM STAVEBNÍCH PRACÍ JE NUTNÉ JE ZA ÚČASTI JEJICH SPRÁVCŮ VYTÝČIT.

Souřadnicový systém JTSK — Výškový systém Bpv

PUDIS
projektová, průzkumná a konzultační společnost
PUDIS a.s., Podbabská 1014/20, 160 00 Praha 6
tel.: +420 257 004 111, www.pudis.cz, info@pudis.cz

Vypracoval: Ing. Dušan Merta	Hlavní inženýr projektu: Ing. Dušan Merta	Investor: Středočeský kraj, Zborovská 11, 150 21 Praha 5
Odpovědný projektant: Ing. Dušan Merta	Vedoucí kolektivu: Ing. Jan Vlček	Středočeský kraj
Číslo zakázky: 1-9468-0001-02	Ředitel společnosti: Ing. Martin Hübler	
	Datum: 04/2022	

Stavba: II/242, III/2421, III/2422 Roztoky, rekonstrukce silnic	Měřítko: 1:500	Formát: 8x A4
	Stupeň: DSP	Soupisové:
Příloha: KOORDINAČNÍ SITUAČNÍ VÝKRES – 3. DÍL	Číslo přílohy: C.3.3	

STÁVAJÍCÍ POLOHOPIS :

- 153,47 – Bod polohopisu
- Obsaující polohopis
- Obsaující hranice parcel KN
- Obsaující polohopis katastrálních území

STÁVAJÍCÍ INŽ SÍTĚ :

- Kanalizace (bez rozdělení druhu)
- VO – Vzduch
- VO – Zemnové
- VO – Zemnové
- (Sdělované kabely – podzemní)
- Vedení NN – podzemní
- Vedení VN – podzemní
- Vedení VN – nadzemní